FOR SALE

価格	間取りタイプ
5,380万円(税込)	3LDK

POINT

【外観】

【間取り図】

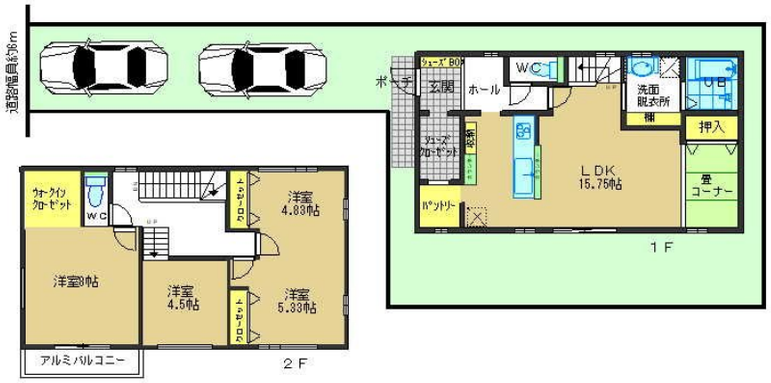

物件種目	戸建		
物件所在地	神奈川県相模原市緑区東橋本２丁目 3-6		
交通	京王相模原線 橋本（神奈川）駅 徒歩16分 横浜線 橋本（神奈川）駅 徒歩16分 相模線 橋本（神奈川）駅 徒歩16分		
土地面積	137.99㎡ (約41.74坪)	他に私道面積	
建物面積	109.3㎡ (約33.06坪)	地目	宅地
構造規模	木造2階建		
築年月	2025年1月	都市計画	
用途地域	第一種住居地域		
建ぺい率		容積率	
土地権利	所有権		
法令上の制限			
現況	未完成	引渡日	相談
接道状況	西6.0m		
建築確認番号	第AI建築確認00-2300064	開発許可番号	
設備	トイレ有 / ウォークインクローゼット / 都市ガス / 公共下水 / 水道:公営		
周辺施設	ｻﾞ･ﾋﾞｯｸﾞ 相模原東橋本店 474m / ｾﾌﾞﾝｲﾚﾌﾞﾝ 相模原東橋本1丁目店 306m / ﾐﾆｽﾄｯﾌﾟ 東橋本2丁目店 497m / ｻﾝﾄﾞﾗｯｸﾞ 東橋本店 340m / Ario(ｱﾘｵ)橋本 1003m / 相模原みどり幼稚園 710m		
その他費用			
備考	相模原市立宮上小学校・相模原市立旭中学校　学区域※実測図ではございません。図面と現況が異なる場合は、現況優先とさせて頂きます。		

※現況と異なる場合には現況を優先します。　※間取りの「S」はサービスルーム（納戸）です。
※価格は物件の代金総額を表示しており、消費税が課税される場合は税込と表記の上、税込価格で表示しております。

取引条件の有効期限:2025年7月14日　No.0184

お問合せ先

東京都知事（15）第18579号
社団法人　東京都宅地建物取引業協会

大成興産株式会社

TEL:042-773-3871　FAX:042-772-7001
東京都町田市相原町1165番地1

URL:http://www.taisei-re.com
E-Mail:info@taisei-re.com

取引態様:売主